

114學年度新生報到 指引步驟



請掃描QR CODE進入報到網站

萬興國小教務處註冊組製作1140320

臺北市文山區萬興國民小學

114學年度新生報到入學網

新生姓名：萬興 已完成 臺北市文山區萬興國民小學 報到 新生身分證號：AA38361601 新生出生年月日：1070525 手機號碼：0988123456

基本資料 1 > 家庭資料 4 > 兄弟姊妹 > 家庭教育 1 > 緊急聯絡人 > 局處問卷 5 > 入學問卷 > 填寫結果

學生基本資料

*中文姓名	萬興	學生護照英文姓名	威妥瑪 TSE,SHIH-CHANG-HAO
英文暱名	請輸入英文暱名	身分證號	AA38361601
*性別/*生日	<input checked="" type="radio"/> 男 <input type="radio"/> 女 107-05-25	學習型態	-請選擇-
*國籍	亞洲 本國籍	第二國籍	-請選擇- -請選擇-
*出生地	台北	僑居地	請輸入僑居地
學生電話	請輸入學生電話	電子郵件	請輸入電子郵件
*戶籍電話	0229381721	*聯絡電話	0988123456
*戶籍地址	116 台北市 文山區 萬興里 1 秀明路2段112號		
*聯絡地址	聯絡地同僑居地 郵遞區號 台北市 文山區 萬興里 1 秀明路2段112號		
緊急醫院	請輸入緊急醫院		

「*」為必填，家長請就每個框格填寫，郵遞區號、幾「鄰」也要填寫，不然系統會一直呈現填寫未完成。

請務必填寫

請務必填寫

臺北市數位學生證照片上傳

臺北市數位學生證製作照片上傳

*上傳的學生照片會依據臺北市數位學生證規範尺寸重新調整大小

*此照片為製作數位學生證使用，請審慎考慮，以背景乾淨尤佳，系統關閉後不得修改

*照片為便於辨別，請提供臉部正面清楚之照片，且臉部佔照片的二分之一以上，規格可如證件照、大頭照等 **必填**

請選擇圖片

圖片大小限制 寬264像素，高330像素

圖片預覽

載入圖片

旋轉

取消

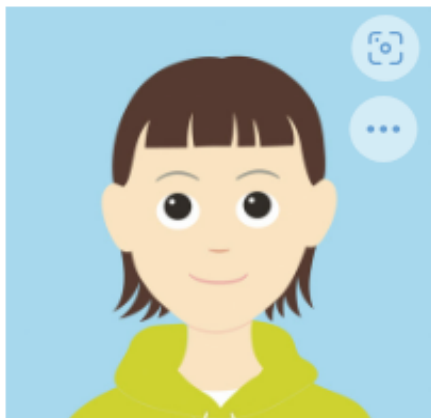

臺北市數位學生證照片上傳

臺北市數位學生證製作照片上傳

*上傳的學生照片會依據臺北市數位學生證規範尺寸重新調整大小

*此照片為製作數位學生證使用，請審慎考慮，以背景乾淨尤佳，系統關閉後不得修改

*照片為便於辨別，請提供臉部正面清楚之照片，且臉部佔照片的二分之一以上，規格可如證件照、大頭照等 **必填**



移除圖片

圖片大小限制 寬264像素，高330像素



1. 臺北市數位學生證照片上傳請按「請選擇圖片」，接著會出現下方畫面，需要調整照片方向按「旋轉」，不需調整直接按「載入圖片」，照片就會出現在圖片預覽。
2. 最後，學生照片會出現在「數位學生證製作示意圖」中，請家長再次確認照片是否被切頭或是未置中。

* 學生身份資料 (請確實勾選身份註記或至少勾選【一般學生】)

教育部-身分註記

- | | | |
|--|----------------------------------|------------------------------------|
| <input type="checkbox"/> 一般學生 | <input type="checkbox"/> 資優生 | <input type="checkbox"/> 家長身心障礙 |
| <input type="checkbox"/> 大陸來臺依親者 | <input type="checkbox"/> 僑生 | <input type="checkbox"/> 港澳生 |
| <input type="checkbox"/> 邊疆蒙藏生 | <input type="checkbox"/> 外國學生 | <input type="checkbox"/> 派外人員子女 |
| <input type="checkbox"/> 體育績優 | <input type="checkbox"/> 軍公教人員子女 | <input type="checkbox"/> 軍公教遺族_因公 |
| <input type="checkbox"/> 軍公教遺族_因病或意外 | <input type="checkbox"/> 特殊境遇家庭 | <input type="checkbox"/> 學生父母現況_失親 |
| <input type="checkbox"/> 學生家庭狀況_低收入戶(勾選該身分別需檢附相關證明文件) | | |
| <input type="checkbox"/> 學生家庭狀況_中低收入戶(勾選該身分別需檢附相關證明文件) | | |
| <input type="checkbox"/> 原住民 | | |

儲存

教育局處-就學註記-安心就學方案

- | | | |
|---|---|--|
| <input type="checkbox"/> 安心就學方案-失業人士子女 | <input type="checkbox"/> 安心就學方案-家庭收入30萬以下 | <input type="checkbox"/> 安心就學方案-學校認定家庭突遭變故 |
| <input type="checkbox"/> 清寒證明(原住民中低收入戶) | <input type="checkbox"/> 安心就學方案-無力負擔學費 | <input type="checkbox"/> 安心就學方案-無力負擔午餐 |

教育局處-就學註記-其他

- | | | |
|---|---|---------------------------------|
| <input type="checkbox"/> 同意列入台北市健康起步走計畫嶠齒減度計畫 | <input type="checkbox"/> 學生親子年齡-差距超過45歲 | |
| <input type="checkbox"/> 教養-單親 | | |
| <input type="checkbox"/> 教養-隔代 | | |
| <input type="checkbox"/> 新住民子女 | <input type="checkbox"/> 境外優秀科學技術人才子女 | <input type="checkbox"/> 功勳子女 |
| <input checked="" type="checkbox"/> 多胞胎/雙胞胎 分班方式： <div><div>編成同班</div><div>編成不同班</div><div>由系統亂數分配編入</div></div> | <input type="checkbox"/> 高風險家庭 | <input type="checkbox"/> 仁愛基金補助 |
| <input type="checkbox"/> 非學校型態實驗教育 | <input type="checkbox"/> 短期隨班附讀 | |
| <input type="checkbox"/> 鑑輔會身心障礙學生鑑定 | | |
| <input type="checkbox"/> 第三胎子女 | | |
| <input checked="" type="checkbox"/> 上學常用交通方式 請選擇： <input type="checkbox"/> 走路 <input type="checkbox"/> 父母家人接送 <input type="checkbox"/> 搭大眾運輸 <input type="checkbox"/> 搭交通車(校車) <input type="checkbox"/> 安親班接送 | | |
| <input checked="" type="checkbox"/> 放學常用交通方式 請選擇： <input type="checkbox"/> 走路 <input type="checkbox"/> 父母家人接送 <input type="checkbox"/> 搭大眾運輸 <input type="checkbox"/> 搭交通車(校車) <input type="checkbox"/> 安親班接送 | | |
| <input type="checkbox"/> 搭乘校車 | | |

暫存，上一步

暫存，下一步

1. 身分註記非單選，只要符合的就勾選，勾選完畢，右上角【儲存】鍵，一定要按儲存。
2. 就學註記-安心就學方案，請就符合的項目勾選，不需申請者，請空白。
3. 就學註記-其他，非單選，**只要符合的就勾選。未來將依勾選的身分為學生申請相關補助。**
4. 本頁勾選完畢，請按下方【暫存，下一步】。

聯絡地址

家長或法定監護人2

*姓名	<input type="text" value="測試父"/>	*關係	<input type="text" value="生父"/>
*身分證號	<input type="text" value="C100088750"/>	*出生年次	<input type="text" value="70"/>
*目前狀況	<input checked="" type="radio"/> 存 <input type="radio"/> 歿	*教育程度	<input type="text" value="學士"/>
*國籍	<input type="text" value="亞洲"/> <input type="text" value="本國籍"/>	原國籍	<input type="text" value="-請選擇-"/> <input type="text" value="-請選擇-"/>
僑居地	<input type="text" value="請輸入僑居地"/>	*職業	<input type="text" value="其他"/> <input type="text" value="教師"/>
*服務單位	<input type="text" value="請輸入服務單位"/>	*職稱	<input type="text" value="請輸入職稱"/>
*住宅電話	<input type="text" value="29391234"/>	公司電話	<input type="text" value="請輸入公司電話"/> <input type="text" value="分機"/>
*行動電話	<input type="text" value="0988123456"/>	電子郵件	<input type="text" value="000000@wxes.tp.edu.tw"/>
*聯絡地址	<input type="text" value="臺北市秀明路二段114號"/>		

家長1 ● 同家長或法定監護人1 ● 同家長或法定監護人2 ● 其他

*姓名	<input type="text" value="測試父"/>	*關係	<input type="text" value="1"/>
*身分證號	<input type="text" value="C100088750"/>	*出生年次	<input type="text" value="70"/>
*目前狀況	<input checked="" type="radio"/> 存 <input type="radio"/> 歿	*教育程度	<input type="text" value="學士"/>
*國籍	<input type="text" value="亞洲"/> <input type="text" value="本國籍"/>	原國籍	<input type="text" value="-請選擇-"/> <input type="text" value="-請選擇-"/>
僑居地	<input type="text" value="請輸入僑居地"/>	*職業	<input type="text" value="其他"/> <input type="text" value="教師"/>
*服務單位	<input type="text" value="請輸入服務單位"/>	*職稱	<input type="text" value="請輸入職稱"/>
*住宅電話	<input type="text" value="29391234"/>	公司電話	<input type="text" value="請輸入公司電話"/> <input type="text" value="分機"/>
*行動電話	<input type="text" value="0988123456"/>	電子郵件	<input type="text" value="000000@wxes.tp.edu.tw"/>

家長2 ● 同家長或法定監護人1 ● 同家長或法定監護人2 ● 其他

家庭資料填寫：

1. 「*」為必填，家長需每格填寫。（家長欄資料請分別填寫完整。）
2. 填寫完畢，請按下方【暫存，下一步】。

臺北市文山區萬興國民小學

114學年度新生報到入學網

新生姓名：萬興 已完成 臺北市文山區萬興國民小學 報到 新生身分證號：AA38361601 新生出生年月日：1070525 手機號碼：0988123456

基本資料 ① > 家庭資料 ④ > 兄弟姊妹 > 家庭教養 ① > 緊急聯絡人 > 局處問卷 ⑤ > 入學問卷 > 填寫結果

☐ 獨生子女 新增兄弟姊妹

稱謂	姓名	出生年	就讀學校	備註
弟	李萬星	民國106年生	就讀於本校新生	AA38361602

暫存，上一步 暫存，下一步

新增/修改兄弟姊妹資料

稱謂 弟

就讀學校 ☐ 本校 ☐ 非本校 ☒ 本校新生(多胞胎專用)

姓名

出生年 107

本校新生(多胞胎身分證號)

儲存

兄弟姊妹填寫：

1. 若為「獨生子女」直接勾選☑獨生子女，再請按下方【暫存，下一步】。
2. 若非「獨生子女」請按【新增兄弟姊妹】，會出現左下方表格，請填寫新生的兄弟姊妹的稱謂、就讀學校、姓名、出生年。若有雙胞胎，請在備註欄輸入雙胞胎之身分證號。
3. 填寫完畢，請按右上方【儲存】後畫面會跳回前一頁，並顯示輸入的兄弟姊妹資料後，請按下方【暫存，下一步】。

新生姓名：萬興 已完成 臺北市文山區萬興國民小學 報到 新生身分證號：AA38361601 新生出生年月日：1070525 手機號碼：0988123456

基本資料 ① > 家庭資料 ④ > 兄弟姊妹 > 家庭教養 ① > 緊急聯絡人 > 局處問卷 ⑤ > 入學問卷 > 填寫結果

☐ 獨生子女 新增兄弟姊妹

稱謂	姓名	出生年	就讀學校	備註
弟	萬星	民國107年生	就讀於本校新生	AA38361602

暫存，上一步 暫存，下一步

114學年度新生報到入學網

新生姓名：萬興 已完成 臺北市文山區萬興國民小學 報到

新生身分證號：AA38361601

新生出生年月日：1070525

手機號碼：0988123456

基本資料 ① > 家庭資料 ④ > 兄弟姊妹 > 家庭教養 ① > 緊急聯絡人 > 局處問卷 ⑤ > 入學問卷 > 填寫結果

家庭教養

學前教育 ☒ 曾進幼兒園 年 ☐ 未曾進幼兒園

家長關係 ☒ 同住 ☐ 分住(原因：)

*主要照顧者 姓名： 關係：

家長1管教方式 ☒ 民主 ☐ 權威 放任 ☐ 其他

家長2管教方式 ☒ 民主 ☐ 權威 放任 ☐ 其他

暫存，上一步

暫存，下一步

家庭教養：

「*」為必填，家長請就框格填寫，主要照顧者一定要填寫，不然系統會一直呈現填寫未完成。

新生姓名：萬興 已完成 臺北市文山區萬興國民小學 報到 新生身分證號：AA38361601 新生出生年月日：1070525 手機號碼：0988123456

基本資料 ① > 家庭資料 ④ > 兄弟姊妹 > 家庭教養 ① > 緊急聯絡人 > 局處問卷 ⑤ > 入學問卷 > 填寫結果

緊急聯絡人	稱謂	姓名	電話	行動電話	電子郵件
-------	----	----	----	------	------

尚未設定其他聯絡人，點選按鈕 **新增聯絡人**

暫存，上一步

暫存，下一步

新增

新增/修改其他聯絡人資料

帶入監護人1

帶入監護人2

稱謂

父親

☒ 緊急聯絡人

姓名

萬父

電話

29381721

行動電話

0988123456

電子郵件

wxes@gmail.com

儲存

新生姓名：萬興 已完成 臺北市文山區萬興國民小學 報到 新生身分證號：AA38361601 新生出生年月日：1070525 手機號碼：0988123456

基本資料 ① > 家庭資料 ④ > 兄弟姊妹 > 家庭教養 ① > 緊急聯絡人 > 局處問卷 ⑤ > 入學問卷 > 填寫結果

緊急聯絡人

稱謂

姓名

電話

行動電話

電子郵件

✓

父親

萬父

29381721

0988123456

wxes@gmail.com

暫存，上一步

暫存，下一步

新增

緊急聯絡人填寫：

1. 請點選按鈕「**新增聯絡人**」進行填寫。
2. 填寫「稱謂」、「姓名」、「電話」、「行動電話」、「電子郵件」並勾選 ☒ 是否為緊急連絡人。
3. 填寫完畢，請按右上方【儲存】後畫面會跳回前一頁，並顯示輸入的緊急聯絡人資料，請按下方【暫存，下一步】。

新生姓名：萬興 已完成 臺北市文山區萬興國民小學 報到

新生身分證號：AA38361601

新生出生年月日：1070525

手機號碼：0988123456

基本資料 ① > 家庭資料 ④ > 兄弟姊妹 > 家庭教育 ① > 緊急聯絡人 > 局處問卷 ⑤ > 入學問卷 > 填寫結果

填寫問卷：

臺北市數位學生證製作照片上傳

*上傳的學生照片會依據臺北市數位學生證規範尺寸重新調整大小

*此照片為製作數位學生證使用，請審慎考慮，以背景乾淨尤佳，系統關閉後不得修改

*照片為便於辨別，請提供臉部正面清楚之照片，且臉部佔照片的二分之一以上，規格可如證件照、大頭照等 必填

移除圖片

圖片大小限制 寬264像素，高330像素



台北通數位學生證個人資料蒐集、處理及利用同意書

親愛的家長您好：

「台北通數位學生證」係為提供臺北市國立及公私立高級中等以下各級學校學生身分識別及到離校刷卡功能之卡證，為期提供更多元的服務，如悠遊卡記名服務(所謂記名服務將可提供卡片掛失等服務，可於「悠遊卡約定條款」內查詢(<https://www.easycard.com.tw/term>))、台北通會員服務及臺北市立圖書館借閱證服務等功能，臺北市政府(以下簡稱本府)為蒐集相關個人資料，故而請您詳讀個人資料提供及處理說明。(詳讀個人資料提供及處理說明)。

據上，請擇一勾選以下選項： 必填

- ☒ 本人同意提供本同意書所需個資以取得台北通數位學生證，享有台北通會員服務、悠遊卡記名服務(卡片掛失等服務)及臺北市立圖書館借閱服務。
- ☐ 本人不同意提供本同意書所需個資，且知悉未提供相關資料將無法成為台北通會員，無法享有悠遊卡記名服務(卡片掛失服務)及臺北市立圖書館借閱服務。

局處問卷填寫：

請就「數位學生證」是否要記名來勾選同意或不同意。若勾選同意，該張學生證才會有臺北市圖書借閱功能及卡片掛失等服務；若勾選不同意，將來要變更同意選項時，需自費進行變更換卡。

臺北市國小學生選修本土語文/新住民語/臺灣手語意願調查表 親愛的家長您好：依據教育部十二年國民基本教育課程綱要規定：「國民小學階段本土語文/新住民語/臺灣手語的課程實施，應依學生實際需求，選擇閩南語文、客家語文、原住民族語文、新住民語或臺灣手語其中一項進行學習」並以鼓勵持續學習同一種語言為原則，請和貴子弟討論後填寫下表，作為學校規畫辦理113學年度課程之參考，謝謝您的協助(填寫詳情)。請問父親使用之母語 **必填**

請輸入內容

請問母親使用之母語 **必填**

請輸入內容

學生本學年度選修本土語言課程（限選一種）學生選修本土語言，請優先考量與父母或家長之語文並進行適切選擇。 **必填**

-請選擇-

學生所選修之本土語言/新住民語/臺灣手語程度如何？ **必填**

- ☐ 流利(選修本土語言/新住民語者填寫)
- ☐ 尚可(選修本土語言/新住民語者填寫)
- ☐ 完全不會(選修本土語言/新住民語者填寫)
- ☐ 能理解手語表達並進行溝通(選修臺灣手語者填寫)
- ☐ 能理解並用手語表達(選修臺灣手語者填寫)
- ☐ 能理解手語表達(選修臺灣手語者填寫)
- ☐ 無法理解手語(選修臺灣手語者填寫)

暫存，上一步

暫存，下一步

局處問卷填寫：

1. 「學生本土語選修」勾選請就父/母之一方使用之母語為選填考量。
2. 填寫完畢，請按下方【暫存，下一步】。

新生姓名：萬興 已完成 臺北市文山區萬興國民小學 報到

新生身分證號：AA38361601

新生出生年月日：1070525

手機號碼：0988123456

基本資料 ① > 家庭資料 ④ > 兄弟姊妹 > 家庭教養 ① > 緊急聯絡人 > 局處問卷 ⑤ > 入學問卷 ⑤ > 填寫結果

填寫問卷：

1、學生撥款或退費帳戶資料：帳戶所有人必須是學生本人或法定監護人

說明：

1.本帳戶僅做為學生獎補助款或各項退費使用，不會外流，為方便未來學生就讀本校期間進行各項必要獎補助金或退費匯款，懇請家長提供。

2.如您選擇不提供，或未來需更換帳戶，請直接電洽總務處出納組(29381721*132)即可。 必填

☐ 暫不提供。(請在第1-1、1-2、1-3、1-4題填數字「0」。)

☐ 願意提供，方便學校進行相關作業。(請先備妥存摺影本，再續填第1-1、1-2、1-3、1-4題)

1-1 帳戶戶名 必填

請輸入內容

1-2 金融機構代號 (共3碼) 必填

請輸入內容

1-3 金融機構(銀行或郵局)名稱及分行別 (例如：台北富邦木柵分行) 必填

請輸入內容

1-4 帳號

帳號請依存摺封面完整填寫。

填完後，請先確認前面所填帳戶資料完全正確，再點此上傳存摺封面。 必填

請輸入內容

入學問卷填寫：

請依照意願選填提供或暫不提供撥款或退費帳戶，若勾選願意提供，請完成1-1~1-4部份。

2、為建立家長資源資料庫，以利於未來校務推動，請勾選您的專業項目：(最多複選3項)

- ☐ 01海報設計繪製
- ☐ 02醫療服務或諮詢
- ☐ 03心理輔導諮詢或演講
- ☐ 04才藝指導(例如支援書法、戲劇、演說、歌唱...等指導)
- ☐ 05短期代課支援(須大學以上畢業)
- ☐ 06法務諮詢
- ☐ 07水電維修
- ☐ 08冷氣設備清洗維修
- ☐ 09校舍建築維修(土木、木工...等)

2-1 承上題，請簡述您可協助的內容：

請輸入內容

入學問卷填寫：

請家長根據專長勾選您的專業項目並簡述可協助的內容。

勾選完畢，請按下方【暫存，下一步】。

暫存，上一步

暫存，下一步

臺北市文山區萬興國民小學

114學年度新生報到入學網

新生姓名：萬興 已完成 臺北市文山區萬興國民小學 報到 新生身分證號：AA38361601 新生出生年月日：1070525 手機號碼：0988123456

基本資料 > 家庭資料 > 兄弟姊妹 > 家庭教養 > 緊急聯絡人 > 局處問卷 > 入學問卷 > 填寫結果

目前填寫狀況

基本資料：填寫完成
家庭資料：填寫完成
兄弟姊妹：填寫完成
家庭教養：填寫完成
緊急聯絡人：填寫完成
局處問卷：填寫完成
入學問卷：填寫完成

本份資料事涉學童入學相關權益，請家長務必依時填寫完成，如有困難無法完成者，請聯繫學校協助填寫。
此資料僅供學校留存學生資訊與校務使用，不作為其他用途，亦遵守個人資料保護法之規範，請家長安心填寫。

暫存，上一步

已填寫完畢，提交學校

填寫結果：

「目前填寫狀況」會針對每一階段的填寫，呈現是否填寫完畢，若有填寫未完成，請按【暫存，上一步】，再繼續完成未填寫事項；若已完成填寫，請按【已填寫完畢，提交學校】。



恭喜您~新生報到完成~

歡迎就讀萬興國小。

9/1開學日，小一師生相見歡。